

かわにし

希望の年、
静かに未来を
積み上げる

賀詞広告 02

新年のごあいさつ 04

令和7年度納税表彰 05

税に関する
絵はがきコンクール 06

会員企業紹介 08

隠れた名店めぐりレポート 09

川崎西税務署からのお知らせ 10

地方税のお知らせ 14

川崎西法人会 活動報告 16

法人会からのお知らせ 17

行事予定、新入会員紹介 18

無料相談、KAWANISHI NEWS 19

多摩区・麻生区DATA、編集後記 20

川崎市立日本民家園



公益社団法人

川崎西法人会

<https://www.kawasakinishihojinkai.or.jp/>



会長

田村 精一

サービス業

プライムコーポレーション株式会社
多摩区布田 3-1 TEL 044-945-5577

プライムコーポレーションは様々な事業を通して地域の発展に取り組んでおります。

副会長

鈴木 昭弘

不動産賃貸

株式会社スズユウ商事
麻生区上麻生 6-27-8 TEL 044-988-1254

私共は企業活動を通じ、安心・安全のまちづくりと、地域社会の健全な発展に、積極的に寄与いたします。

副会長

新田 涉世

対個人サービス

有限会社ホープフル／川崎新田ボクシングジム
多摩区登戸 2929 TEL 044-932-4639

向ヶ丘遊園駅4分、登戸駅8分。ダイエットや運動不足解消にピッタリのボクシングトレーニング。社員やパート・アルバイトも利用できる福利厚生制度あり。

副会長

赤本 昌応

新聞配達業

株式会社あかもと本舗
麻生区古沢 191 TEL 044-951-0843

各種新聞の販売、折り込みチラシの取次、ポスティング、印刷物の制作も承っております。丁寧な対応を心掛けています。お気軽にご相談ください。

副会長

三浦 正樹

サービス業

有限会社ミウラ企画
多摩区栗谷 1-7-6 TEL 044-299-7271

不動産の表示に関する登記について必要な土地・家屋に関する調査、測量法務局への登記の申請手続又はこれに関する審査請求筆界特定の手続をします。

常任理事

清水 孝次郎

一般土木建築

神興建設株式会社
麻生区上麻生 6-38-8 TEL 044-989-8571

社は「お客様の幸せ」を第一に」をモットーとして世田谷・川崎を中心に、地域密着型ゼネコンとして地域に貢献できることを喜びとしています。

常任理事

大野 高幹

サービス業

有限会社石野電気柿生店
麻生区下麻生 2-39-1 TEL 044-988-2687

地域の皆様の安心・快適・便利な生活のお手伝いをさせていただき49年。これからも地域密着をモットーに、安心・丁寧・確実な仕事で信頼していただける企業を目指してまいります。

常任理事

吉岡 宏

損害保険

有限会社ほけんdays
多摩区南生田 4-20-1-202 TEL 044-978-4341

川崎市内を中心に活動しておりますあいおい社専属の生損保取扱総合代理店です。提携企業と共に地域社会の発展に貢献致します。

常任理事

左藤 正道

保険業

株式会社 ZumLicht
多摩区登戸新町 409-303 TEL 044-281-4297

登戸で保険代理店業を営んでいます。法人会福利厚生制度、資産形成、事業向け損害保険及び生命保険のご相談を承ります。

副会長

古澤 利夫

電子機器

株式会社三矢研究所
麻生区上麻生 6-31-18 TEL 044-988-2088

大型ドローン並びに1/5ガソリンRCカーの組み立ておよび各操作指導を行っております。詳しくは弊社ホームページをご覧ください。https://www.fp-scalesports.com/

副会長

鈴木 秀幸

電気・通信工事

共成電気株式会社
多摩区登戸 471-1 TEL 044-935-0631

マンション・ワンルーム・商業施設の電気設備工事を東京・神奈川県内で施工する会社です。モットーは「安全・安心・明るい!」です。

常任理事

成田 正弘

販売促進
イベント企画

有限会社エー企画
多摩区生田 8-20-6 TEL 044-932-1617

設立から40年以上、販促活動をはじめ展示会への出展サポート、周年事業から地域催事まで、企画立案から運営までを一貫して承ります。

常任理事

岩倉 宏司

メディア発行
企画・制作

株式会社エリアブレイン
麻生区万福寺 1-12-2-2F TEL 044-954-2555

地域メディア「MYTOWN」発行・運営、企業・店舗様の販売促進支援、イベント企画・運営、まちづくりサポート業務などを行っております。https://areabrain.co.jp/

常任理事

馬場 敦志

不動産鑑定

株式会社ひかり不動産鑑定
麻生区上麻生 1-6-1 かわしん新百合丘ビル 302 TEL 044-819-6506

不動産鑑定は日常生活では不要なサービスですが、相続・不動産売買時には重要な役割を担います。お気軽にご相談ください。

常任理事

中島 健児

フィットネス事業

有限会社白百合商事
麻生区万福寺 5-12-1 TEL 044-954-0960

弊社はハイパーフィットネスクラブ新百合ヶ丘のオーナー会社として地域の皆様へフィットネスを楽しんでいただき、健康で豊かな社会の実現を目指します。

常任理事

藤井 紀美子

ヘルスケア
サービス事業

株式会社Eフィットウィル
麻生区千代ヶ丘 5-9-11-102 TEL 090-8873-4366

働く人の健康を、会社や地域から支えるお手伝いをしています。健康経営導入の際は、ご相談ください。

理事

圓城寺 広明

建設業(屋根・塗装業)
不動産業

株式会社ライズホーム
麻生区百合丘 2-11-1-109 TEL 044-299-8944

川崎市を中心に屋根・外壁・内装のリフォームを承っております。快適な居住空間をご提案できるよう、お客様一人ひとりに真摯に対応いたします。https://rizehome.jp/

理事

吉澤 将人

不動産業

株式会社ミシマ
多摩区登戸 510-1 アミニティミシマ B1F TEL 044-900-4651

登戸・向ヶ丘遊園の地域で自社物件を中心に不動産の賃貸管理をしております。不動産を通じて地域の活性化に貢献できるよう取り組んでおります。

理事

浅谷 剛

体操・ダンス教室

株式会社アサヤコーポレーション
多摩区中野島 2-9-30 TEL 044-933-8963

多摩区で子ども向けの体操・ダンスの教室を運営しております。地元のイベント等を通じて地域を盛り上げていけたらと考えております。

理事

山田 浩治郎

リフォーム業

有限会社ピロング
多摩区長沢 1-34-7 TEL 044-977-5583

住宅・店舗・事務所等のリニューアル・リフォーム・営繕工事を行っています。小さなことでもお気軽にご相談ください。

理事

三浦 貴之

広告企画
デザイン・WEB

yoico デザインオフィス
麻生区細山 6-4-1 TEL 080-4172-1338

伝わるデザインで会社の価値向上をサポート。ホームページや販促物、印刷物の制作はお任せください。

理事

阿尾 マドカ

賃貸不動産
メンテナンス業

株式会社あおい
多摩区宿河原 6-26-25 TEL 044-322-8897

いつも笑顔をモットーに、賃貸物件に特化したメンテナンス業務を行っております。

監事

青戸 慶太

士業

社会保険労務士法人 青戸事務所
多摩区登戸 3293-3 登戸藤澤ビル 2F TEL 044-819-6872

当事務所は、登戸の地において労働保険、社会保険の手続き及び就業規則等の業務を行っています。信頼と安心をモットーに日々精進しております。

相談役

石橋 博

DM 配送業

株式会社ニッケン石橋
多摩区宿河原 4-25-36 大成 M1F TEL 044-328-5314

ニッケンメールは封入・封かん・ラベル印字貼等一切承ります。川崎市役所・社会福祉関連施設をはじめ広報誌「かわにし」でもご利用いただいています。

相談役

谷山 亮治

AI, IoT
情報セキュリティコンサル

株式会社匠技術研究所
麻生区多摩美 1-12-11 TEL 044-959-5612

情報セキュリティの「やっつるつもり」を「確かにやっている」に。「情報を守る匠」が公的団体での実績に基づく適切な支援を行います。https://www.takumigiken.biz/

理事

上原 正裕

教育事業

スタディクス株式会社
多摩区菅 2-9-1 TEL 044-577-2750

地元から世界に羽ばたく才能を育てるをモットーに、音を楽しむを大切にする「うえはら音楽教室」と、徹底的にやり抜く「学習塾スタディクス」を運営しております！

理事

角田 麻人

訪問看護

のぞみ医療株式会社
多摩区宿河原 2-30-4-201 TEL 044-281-3773

多摩区にて創業10年。訪問看護事業所とケアマネ事業所を運営しております。地域の皆様の介護、医療、健康への相談などはお気軽に相談ください。

理事

嶋 雅明

サービス業

株式会社ステップ／ふおとすてつぷ
多摩区宿河原 2-44-40 1F TEL 044-932-2407

幼稚園・保育園の写真とビデオの撮影・販売、卒園アルバム制作を行っています。詳しくは「ふおとすてつぷ」「卒園アルバム工房」で検索してください。

理事

白井 輝生

不動産貸付

リョーキサービス株式会社
麻生区千代ヶ丘 5-7-51 TEL 044-952-7751

不動産の賃貸、売買及びその仲介並びに管理をしています。地元密着をモットーにサービスの提供に努めています。

理事

早川 博典

賃貸不動産管理業

株式会社リードマネジングオフィス
多摩区東生田 1-15-18 カメリア第2ビル1F TEL 044-900-9371

賃貸不動産の管理を専門に行っております。創業から52年、地主様・不動産オーナー様の大切な資産をお守りし、安定した不動産経営を全力でサポートいたします。

理事

山岸 敦志

士業

山岸法律事務所
横浜市西区みなとみらい 4-4-2 12F TEL 045-274-5288

AI等のデジタルツールとともに、経験に基づく実例を踏まえながら、合理的な紛争解決手段を提示いたします。

顧問

鈴木 憲治

不動産貸付

有限会社柿生恒産
麻生区上麻生 6-27-20 TEL 044-988-1258

「ふるさと柿生の発展に貢献する」との思いから、高齢者の医療と介護環境を支援し活力ある長寿社会実現のサポートをしています。

相談役

伊藤 久史

不動産賃貸

有限会社ヒサフジ
麻生区金程 4-13-12 TEL 044-966-1477

賃貸物件のこまごまとした保守業務（除草作業、低木の剪定作業、粗大ごみ撤去など）お引き受けいたします。





新年を迎えて

公益社団法人 川崎西法人会 会長
たむら せいいち
田村 精一



新年明けましておめでとうございます。旧年中は法人会の運営に格別なご高配を賜り厚く御礼申し上げます。

昨年も、計画しておりました諸活動を、会員の皆様、川崎西税務署、関係諸団体の皆様のご理解とご協力により、順調に進めることができました。厚く御礼を申し上げます。

主要事業である租税教育活動につきましては、「租税教室」「税に関する絵はがきコンクール」の活動を通して、日本の未来を担う子どもたちに税の仕組みや大切さを伝えるため、青年部会、女性部会が積極的に活動いたしました。今年も引き続き、租税教育活動を積極的に推進してまいります。11月には「税を考える週間」の行事として、川崎西税務署 大久保署長による講演を頂きました。

税制改正要望につきましては、全国70万社の会員の総意として「中小企業の活性化に資する税制措置」「事業承継税制の拡充」「消費税への対応」等「令和8年度税制改正に関する提



新年のごあいさつ

川崎西税務署 署長
おおくぼ あつし
大久保 篤



新年あけましておめでとうございます。

令和8年の年頭に当たり謹んでお祝いを申し上げます。

公益社団法人川崎西法人会の皆様には、日頃より税務行政に対しまして、深い御理解と多大なる御協力を賜り、厚く御礼申し上げます。

貴会におかれましては、地域における「税のオピニオンリーダー」として、新設及び決算法人説明会をはじめとする税務研修会等の開催、租税教育の一環としての「租税教室」への講師派遣や「税に関する絵はがきコンクール」の実施、麻生・多摩両区民祭における「的当てBINGOゲーム」コーナーの実施など、さまざまな事業活動に積極的に取り組んでいただいております。また、昨年は所得税についての税制改正が実施されましたが、年末調整説明会の開催や会報誌での年末調整のお知らせページの掲載など、制度の周知・広報につきましても多大なる御協力をいただきました。この場をお借りしまして、重ねて感謝申し上げます。

さて、我が国の経済状況が「失われた30年」などと言われるなか、近年、一般会計の税収は6年連続で過去最高額を更新し

言書」を地元選出の国会議員、川崎市長、市議会議長に提出いたしました。これからも税のあるべき姿に向けて積極的な提言を行ってまいります。

昨年は長年の懸案事項でありました会費の値上げが総会で承認され、新年度から財政基盤の安定化が期待されております。これにより、法人会のテーマであります「会員の研鑽を支援する各種の研修会、また地域振興やボランティアなど地域に密着した活動」を各ブロック、各委員会、各部会活動により本年も積極的に推進して、「入って良かった役に立つ法人会」を目指します。会員の皆様におかれましても、本年もぜひさまざまな事業にご参加いただき、会員同士の輪を広げていただければと思います。

本年は役員改選後の新しい体制での活動となりますので、川崎西法人会の今後の活動にご期待いただきたいと考えております。

末筆ではございますが、本年も変わらぬご指導ご鞭撻をいただきたくお願いを申し上げますとともに、会員の皆様のご健勝と事業のご繁栄を祈念いたしまして、新年の挨拶とさせていただきます。

ており、令和7年度は75兆円超とマスコミ報道もされました。物価高による押し上げ効果もあるうかと思いますが、少しずつ経済が好転していく、そんな希望を抱かせるニュースです。一方、税務行政については、適正・公平な課税・徴収の実現はもとより、効率化や時代に即した運営が求められており、その流れのなかで、デジタル技術の積極的な活用を図る「税務行政のデジタル・トランスフォーメーション」を推進しているところであります。法人税の添付書類も含めた「ALL e-Tax」の推進や「キャッシュレス納付」、源泉所得税に係る「ダイレクト納付」の利用拡大につきまして、引き続き、周知・広報を含めて御協力をお願い申し上げます。

まもなく令和7年分の所得税等の確定申告の時期を迎えます。今年も引き続き、マイナンバーカードとスマホやパソコンを利用し、御自宅からe-Taxで確定申告していただくことが可能でございますので、積極的な御利用をお願い申し上げます。なお、マイナンバーカード及び電子証明書の有効期限につきまして御注意願います。また、税務署での相談は国税庁LINE公式アカウントによる事前予約となっておりますので御留意願います。

最後になりますが、新しい年が公益社団法人川崎西法人会のみずますの御発展と会員皆様の御健勝並びに御事業の御繁栄の年になりますよう、心から祈念して、新年の挨拶とさせていただきます。



おめでとうございます

11月14日、新百合21ホールにて行われた令和7年度納税表彰式において、国税関係の受表彰者が大久保篤川崎西税務署長より表彰状を授与されました。税知識の普及向上に尽力され、税務行政の円滑な運営に貢献された方々です。当法人会からは次の方々が受表彰されました。受表彰者（敬称路）の皆さん、おめでとうございます。

令和7年度 納税表彰



受表彰者の皆さん

川崎西税務署長表彰受表彰者



大野 高幹
常任理事・事業研修委員長
有限会社石野電気柿生店



馬場 敦志
常任理事・厚生委員長
株式会社ひかり不動産鑑定



阿尾 マドカ
理事・女性副部会長
株式会社あおい



吉澤 将人
理事・広報・IT副委員長
株式会社ミシマ



東京国税局長
表彰受表彰者

田村 精一
会長
プライムコーポレーション株式会社



神奈川県知事
納税功労表彰
受表彰者

田村 精一
会長
プライムコーポレーション株式会社



鈴木 秀幸
副会長
共成電気株式会社

【令和8年度税制改正への法人会の提言】

法人会は、「税のオピニオンリーダー」として企業の発展を支援し、地域の振興に寄与し、国と社会の繁栄に貢献する経営者の団体であることから、毎年税制改正に関し政府・政党・関係省庁に対して建設的な意見を提言し、その実現を訴えております。

「令和8年度税制改正に関する提言」では、食料やエネルギーの価格高騰、円安による輸入物価の上昇で国内の消費者物価は年率2%を超える水準となり、国民生活や産業界に大きな影響を与えていると指摘しました。経済環境の変化と高齢化の進展に伴い、財政の健全化と社会保障を改革し、税と社会保障の国民負担のあり方を考える必要性を訴えました。

当会では11月18日に永田町の衆議院議員会館を訪れ、地元選出の衆議院神奈川9区の笠浩史議員に対して、また12月3日には川崎市役所を訪れ、福田紀彦川崎市長、堀添健川崎市議会副議長に対して提言を行いました。

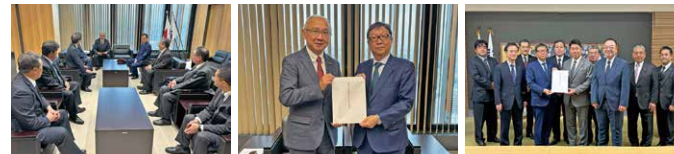

今年は川崎3法人会を代表して、田村会長から福田紀彦川崎市長と堀添健川崎市議会副議長に提言書を提出しました

令和8年度税制改正スローガン

○社会保障に充てる消費税の減税は慎重な検討が必要。将来世代にツケを回さない仕組み作りを！

○「金利のある世界」への回帰を踏まえ、金融市場の動揺を招かない財政運営を！

○企業への過度な社会保険料負担を抑制し、中小企業の活性化に資する税制措置を！

○本格的な事業承継税制を確立し、地域経済と雇用の担い手の中小企業を守れ！

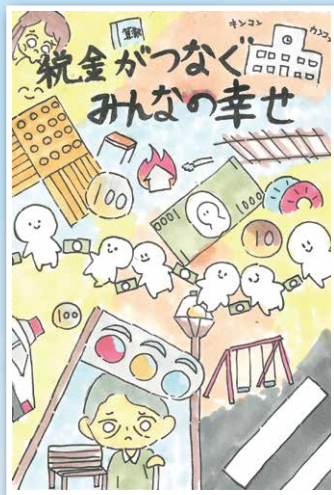

川崎市長賞
南百合丘小学校



川崎西
税務署長賞
片平小学校



最優秀
作品賞
東菅小学校



神奈川県
高津県税
事務所長賞
南百合丘小学校



川崎西
法人会長賞
はるひ野小学校



川崎西
納税貯蓄組合
連合会長賞
下布田小学校

税に関する 絵はがきコンクール

令和7年度

女性部会では、税金が毎日の生活の中でどのように役立っているのかということ
を小学生の皆さんに知っていただき、理解と関心を深めてもらうために「税に関
する絵はがきコンクール」を開催しました。応募総数248点から13点が優秀作
品として選ばれましたのでご紹介します。

入賞作品の
ご紹介



今年も力作揃いとなりました
参加してくれた児童の皆さん、ありがとうございました！

<入賞作品>
稲田小1点/下布田小1点/南生田小1点/東菅小2点/
南百合丘小3点/東柿生小1点/片平小1点/はるひ野小3点
計 13点

<応募作品>
稲田小37点/登戸小1点/中野島小3点/下布田小9点/
東生田小31点/南生田小10点/東菅小94点/南菅小2点/
金程小1点/百合丘小2点/南百合丘小9点/東柿生小39点/
片平小4点/はるひ野小6点 計 14校 248点



川崎西
女性部
会長賞
東菅小学校



川崎西
青色申告
会長賞
はるひ野小学校



川崎西
同税会長賞
稲田小学校



川崎小売
酒販組合
西支部長賞
南生田
小学校



東京地方
税理士会川崎西
支部長賞
南百合丘
小学校



アイデア賞
東柿生
小学校



ユーモア賞
はるひ野
小学校

税に関する絵はがきコンクール 優秀作品選考会

10月8日、川崎西税務署会議室にて優秀作品の選考会が開かれました。
どれも力作ばかりで、審査は難航しましたが、上記13点が優秀作品として選ばれました。



どれも力作揃い！

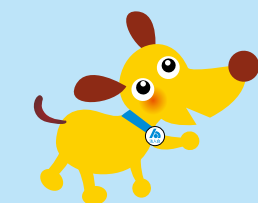

法人会会員
地域の元気な

企業紹介

麻生区

株式会社 E フィットフィル

＜業務内容＞
食とスポーツによるヘルスケアサービス事業
〒215-0005 川崎市麻生区千代ヶ丘5-9-11-102
<https://efitwill.co.jp/>



代表取締役の藤井紀美子さん 駅前マルシェで野菜を手

一人ひとりの心地よい毎日のために 食と運動で健康づくりを支援

超高齢社会を迎え、「人生100年時代」といわれる昨今。単に長生きするだけでなく、元気に自立した生活を送れる「健康寿命」を延ばすことが重要とされている。

「健康寿命の3本の柱は栄養・運動・社会参加といわれています」と話すのは、株式会社Eフィットウィル代表取締役の藤井紀美子さん。管理栄養士・健康運動指導士・健康経営エキスパートアドバイザーなどの資格を生かし、2018年より食と運動によるヘルスケア事業を展開する。具体的には、医療機関での食事指導、従業員の健康管理を進めたい企業向けのコンサルティング、企業だけでなく地域住民に向けての健康管理についてのセミナーや研修の開催、食事や健康に関する相談への対応など、実に多岐にわたる。

健康管理を進めたい企業の背景には、「健康経営」という考え方がある。健康経営とは、従業員の健康管理を経営的な視点から捉え、戦略的に実践する経営戦略のひとつ。「かつて健康管理は個人の責任とされていましたが、従業員が心身ともに健康に働け

る環境を整備することは企業の役割であるという考え方になってきました。健康経営の実践は経営力向上、ひいては日本の経済を支える力になります」と藤井さん。健康経営は必ずしもコストがかかることではないと強調する。「例えば、社内にある自動販売機のドリンクの種類を差し替えるだけでも、取り組みの一つになります」

山口県の割烹料理屋の跡取り娘だった藤井さん。大学進学のために食に関することに限られた。農学部で栄養学を学び管理栄養士の資格を取得後、調理師専門学校に入職。出産のため退職し、しばらくは子育て中心の生活をしていましたが、落ち着いた頃、管理栄養士としての仕事を再開した。「師となる起業家管理栄養士の会社で、保健指導研修や指導のための書籍の出版、保健指導ツールの開発などに携わりながら、ブランクを埋めました。先生との出会いが今につながっています」と語る。

2010年には筑波大学大学院の修士課程に進み、環境が健康に及ぼす影響につ

いて学んだ。

「健康を維持するためにはそれを支える環境が大切。一人ひとりの健康を地域社会から支えていきたい」という思いから、地域での活動にも力を入れる。麻生区で主催する「元氣アップサロン」では、健康・介護・防災などの講座を開催し、麻生市民館で毎月開催されているシニア男性のための料理教室では、講師になって20年が経つ。麻生区黒川の田んぼではJAセレサ川崎青壮年部柿生支部と米作りを共催し、毎年好評を得ている。「今後は地域での活動を重視しつつ、在宅の栄養サポートにも力を入れていきたい。『食べることは生きること、生きることは食すること』ですから。あと10年は自分も伴走者として走り続けたい」と力強く語った。

社名の最後にある「ウィル」は、実家の屋号の一字「志（英語でwill）」から取ったという。割烹料理屋は継がなかったが、「食を通して人々が『よりよく生きる』ことに貢献する」という精神は、別の形で確実に受け継がれている。



1 麻生市民館で開催された高齢者向けセミナーで、高齢者に必要な栄養と記憶力アップに効果的な食生活について講義をする藤井さん。



2 麻生区黒川の田んぼで、JAセレサ川崎青壮年部柿生支部と米作りを共催。毎年多くの親子が参加している。



3 公園から委託されている健康づくりイベント「青空ヨガ教室」。

隠れた名店めぐりレポート

いつのまにかオープンしていたお店や、隠れ家的存在のお店、かわにし編集スタッフいちおしのお店などをご紹介します。



vol.26

厳選具材と愛情が詰まったおにぎりを気軽に

Onigiri Stand R2

おにぎりスタンド ルートニ

再開発が進み様変わりした小田急線・向ヶ丘遊園駅北口。歩いて2分ほどで、登戸2号線沿いのクリニックの建物脇に小さなトレーラーハウスが見えてくる。ここは、厳選素材にこだわったおにぎりを製造販売する「Onigiri Stand R2（おにぎりスタンド ルートニ）」。

常時、約10種類の定番おにぎりと季節のおこわのおにぎりをメインに、焼からあげや野菜のお惣菜などのサイドメニュー、自家製辛口ジンジャーエールや抹茶を使ったドリンクなどのほか、週2回はお弁当も提供する。店主の森良子さんが「毎日家族のために作るのと同じように安心・安全なものを」と話すのとおり、ほとんどのおにぎりは化学調味料無添加の体にやさしいもの。米はいまや希少米となった宮城県産の「ササニシキ」を、塩は職人がこだわりの製法で4日間かけて作り上げたミネラル豊富な淡路島産の藻塩を、そして海苔は江戸時代から続く老舗店の香り豊かな厳選海苔を使用するなど、おにぎりの要となる米・塩・海苔にもこだわりが詰まる。また、高温のガス釜で一気に炊き上げられた米は、握り方の工夫で一粒一粒が口の中でほけるよう。一口頬張っただけで丁寧な製法が感じられる。

具材選びにも妥協を許さない。善光寺門前の名店「すや亀」のゴボウの味噌漬け、京都の昆布店「田なか」の丹波産青実山椒、山のミネラルが溶け込んだ三陸産の金華鮭など、森さん自身が各地に足を運んだり、何度も取り寄せては味を比べたりしながら、納得のいくまで探し続けたものばかりだ。

そのおいしさへの探究心の原点は幼少期まで遡る。



上段／「来店されるお客様は穏やかな方が多いと感じます。多摩川が存在が大きいのかも」と、店主の森良子さん。
下段／子どもから高齢者まで、誰からも愛されるおにぎりの数々。



左／たっぷりの生姜ときび砂糖を煮出したジンジャーシロップで作ったジンジャーラテ（左、500円）。スライス生姜で温まる。深み抹茶ラテ（右、550円）は、甘みのある八女抹茶を一服ずつたてて賞状。香りも楽しんで。

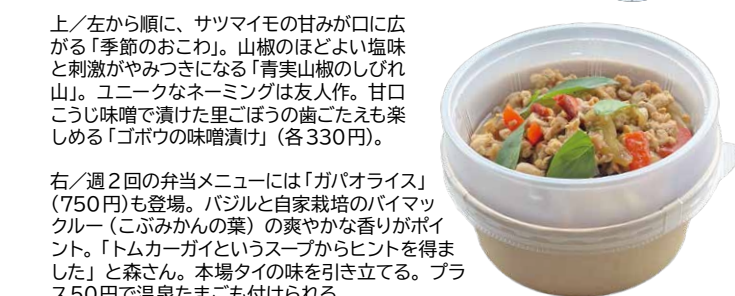

上／左から順に、サツマイモの甘みが口に広がる「季節のおこわ」。山椒のほどよい塩味と刺激がやみつきになる「青実山椒のしびれ山」。ユニークなネーミングは友人作。甘口こうじ味噌で漬けた里ごぼうの歯ごたえも楽しめる「ゴボウの味噌漬け」（各330円）。

右／週2回の弁当メニューには「ガバオライス」（750円）も登場。バジルと自家栽培のバスマチックルー（こがみかんの葉）の爽やかな香りがポイント。「トムカーガイというスープからヒントを得ました」と森さん。本場タイの味を引き立てる。プラス50円で温泉たまごも付けられる。

「母や祖母の手づくりの料理がいつもそばにありました。自分も手づくりのお料理を振る舞って、皆がおいしそうに食べてくれる表情を見るのが大好き!」と、笑顔で語る。

都心から1時間かけて毎日通勤しているが、開店から2年が経ち、多摩区のこの地もホームになりつつあるという。「おにぎりはシンプルだからこそ、自分次第で何でもできます」。かつて自宅で世界の家庭料理教室を主催したり、友人に誘われて一緒に始めたスパイスカレーの店で腕を振るったりしたこともある森さん。そんな多彩な経験を生かした「次のおにぎり」のアイデアは、すでに頭の中に描かれているそう。新作を楽しみに待ちたい。

Onigiri Stand R2

川崎市多摩区登戸2141
TEL.070-1343-0222
営業 11:00～16:00（なくなり次第終了）
休 火曜 ※不定休あり 近隣に有料Pあり
https://www.instagram.com/onigiristand_r2/



確定申告は 自 宅 から！

～マイナポータル連携のご案内～



次の **必要なもの** を用意すればマイナンバーカードとスマホ又はパソコンを利用して自宅から簡単にe-Taxによる確定申告ができます。

必要なもの

- マイナンバーカード
- マイナンバーカードの2つのパスワード
 - ・ 利用者証明用電子証明書(数字4桁)
 - ・ 署名用電子証明書(英数字6文字以上16文字以下)
- スマートフォン
 - スマホ専用アプリ「マイナポータル」のインストールが必要です。
- 源泉徴収票などの確定申告書作成時に必要な書類

確定申告書等
作成コーナー

「作成コーナー」
で検索または
こちらから↓



推奨ブラウザ



税理士による無料申告相談

～無料で税理士に相談の上、確定申告書を作成・提出できます～

期 間	会 場	所 在 地
令和8年 2月2日(月) ～ 2月6日(金)	多摩区役所 11階会議室	川崎市多摩区登戸1775-1
受 付 時 間	対 象 者(注1)	事 前 申 込
午前9時30分 から 午後3時まで 【事前申込をお願いします】	・年金受給者 ・給与所得者 ・小規模納税者(注2)	○ 混雑回避のため、オンラインによる 事前申込を受け付けます。 ○ オンラインによる事前申込は、令和8年 1月13日(火)から可能となります。 詳細につきましては、右記事前申込サ イトを参照願います。 ○ 税務署・会場等で電話での受付は行っ ておりませんので、ご注意ください。 ○ オンラインによる事前申込サイトの操作 方法についてのお問合せは、 【050-1792-4600】 (受付時間:平日午前10時～正午、 午後1時～午後4時)へお願いします。
そ の 他		
○ 持ち物は、裏面「確定申告会場の開設について」の「必要なもの」を参照してく ださい。 ○ 申告書等の提出のみの場合は、川崎西税務署に直接お持ちいただくか、郵送 でご提出ください。 ○ 一部、当日入場整理券の配付を行いますが無くなり次第終了となります ので、オンラインによる事前申込をご利用ください。 ○ 昼休みの時間帯は、税理士が交代で対応しており、お待たせする場合があります ので、ご了承ください。		
(注)1 住宅借入金等特別控除初年度の方、土地、建物及び株式などを売却された方の申告・相談は対象とはなりません。 2 小規模納税者とは、事業所得、不動産所得または雑所得を有する方のうち、令和6年分の所得金額(専従者控除前または 青色専従者給与及び青色申告特別控除前)が300万円以下の方を指します。		

事前申込サイト

下記のいずれかのサイトから
事前申込をお願いいたします。

無料申告相談専用
LINE事前申込

Web事前申込



確定申告会場の開設について

～会場ではご自身のスマートフォンとマイナンバーカードで申告書を作成していただきます～

開 設 期 間	会 場	所 在 地	時 間
令和8年 2月16日(月) ～ 3月16日(月) (土、日及び祝日を除きます。)	川崎西税務署	川崎市麻生区 上麻生1-3-14 川崎西合同庁舎	【受付】 午前8時30分から午後4時まで 【相談】 午前9時15分から午後5時まで
必 要 な も の			案 内 図
① マイナンバーカード(下欄を参照し、有効期限切れや失効となっていないか確認をお願いします。) ② マイナンバーカードのパスワード(2つとも必要です。) ・ 利用者証明用電子証明書(数字4桁) ・ 署名用電子証明書(英数字6文字以上16文字以下) ③ スマートフォン ④ 源泉徴収票などの申告書作成に必要な書類			<p>小田急小田原線新百合ヶ丘駅南口 徒歩3分</p>
オ ン ラ イ ン 事 前 予 約			
確定申告会場への入場にはオンライン事前予約が必要です。 ※ 当日、確定申告会場でも入場整理券を配付しておりますが、長時間お待ちいただく 場合があります。 ※ 入場整理券の配付が終了次第、事前予約の方以外の受付を締め切ります。 ※ 申告書等の提出のみの場合は、事前予約不要です。			
1月5日(月)～2月13日(金)に税務署で相談を希望される方 事前予約が必要です。オンライン事前予約をご利用ください。当日入場整理券の配付はありませんのでご注意ください。			

オンライン事前予約はLINEから！

LINEアプリで国税庁LINE公式
アカウントを「友だち追加」
して予約してください。

友だち追加は
こちらから↑

！ マイナンバーカードの電子証明書の有効期限切れや失効にご注意ください！

有効期限

- 電子証明書の有効期限は、発行日
から5回目の誕生日までです

失効

- 住民票の基本4情報(氏名、生年月日、性別、住所)
の記載が修正された場合は、
署名用電子証明書が失効している場合があります

アプリをインストール → 証明書の選択 → パスワード入力 → 有効性の確認 → 確認結果

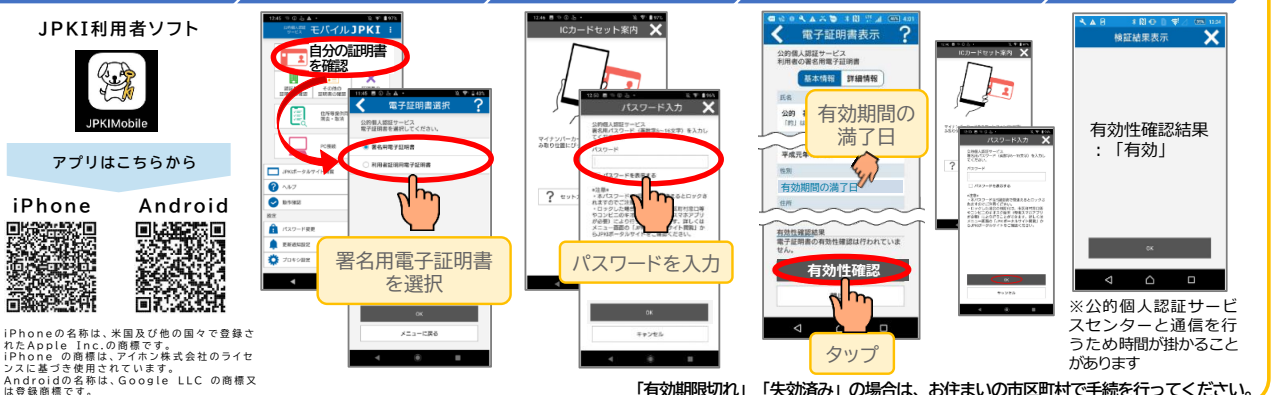

申告書等の郵送での提出先

【宛先】〒210-8606 川崎市川崎区榎町3番18号
東京国税局業務センター川崎南分室(川崎西税務署)

【問合せ先】〒215-8585 川崎市麻生区上麻生1-13-14川崎西合同庁舎 TEL 044(965)4911(代表)

※ お電話は、自動音声に従ってご用件の番号を選択いただくと、担当者がご用件にお答えします。

確定申告会場での相談にはLINEでの事前予約が必要です

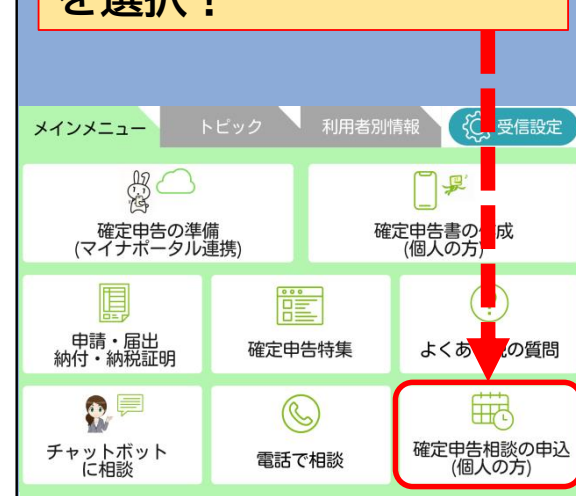
①まずは
「友だち追加」から！②メインメニューの「確定
申告相談の申込(個人
の方)」を押して予約日程等
を選択！

予約完了後、相談の際には、以下の物を持参してください

① スマホ

② マイナンバーカード

③ 申告に必要な書類等

④ マイナンバーカードのパスワード2つ

重要

マイナンバーカードの発行・更新した際にパスワードが記載された用紙を交付されていませんか？

マイナンバーカード及び電子証明書の有効期限にご注意ください！

【マイナンバーカードの有効期限】
発行日から10回目の誕生日まで

【電子証明書の有効期限】
発行日から5回目の誕生日まで

有効期限は赤枠を確認してください！

・源泉徴収票
・決算書等
・控除関係書類 等

スマホ申告の
操作マニュアルはこちら！

パスワードを忘失した場合は
お住いの市区町村で再設定が
必要です！！
どちらかのパスワードを
お分かりであればコンビニで
再設定することができます

パスワードの初期化
の詳細はこちら

確定申告書の作成は
こちら！

①署名用電子証明書
暗証番号

②利用者証明用電子
証明書暗証番号

マイナンバーカードでの申告には、こんなメリットがあります

- 申告した情報をe-Taxからダウンロード可能
マイナンバーカードを用いた認証で、e-Taxソフト(WEB版)にログインすることで、メッセージボックスの確定申告書等を提出した際の受信通知から、申告書等のPDFファイルをダウンロードすることができます(手数料はかかりません。)
- 「添付書類のイメージデータ」を送信可能
マイナンバーカードを用いた認証で、e-Taxソフト(WEB版)にログインすることで、メッセージボックスの確定申告書等を提出した際の「受信通知」から、添付書類(PDF)のイメージデータを追加で提出することができます。
- 利用者識別番号(数字16桁)及びパスワードの管理が不要
翌年以降利用者証明用電子証明書の暗証番号(数字4桁)を入力するだけで申告が可能になります。マイナンバーカード方式でログインした場合、利用者識別番号は「マイページ」の「基本情報」メニューから、パスワードは「マイページ」の「その他の登録情報」メニューから確認できます。
- マイナポータル連携が利用可能
マイナポータル経由で、給与所得の源泉徴収票や、控除証明書等のデータを一括で取得し、確定申告書の該当項目へ自動入力することができます。

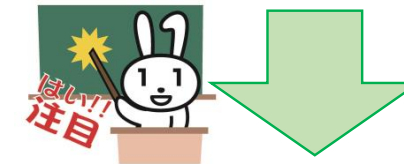
マイナポータル連携の
メリットはこちら！！マイナポータル連携の事前準備を実施いただくと、
申告相談がスムーズになります

① スマホ

② マイナンバーカード

③ 申告に必要な書類等

④ マイナンバーカードのパスワード2つ

重要

マイナンバーカードの発行・更新した際にパスワードが記載された用紙を交付されていませんか？

マイナンバーカード及び電子証明書の有効期限にご注意ください！

【マイナンバーカードの有効期限】
発行日から10回目の誕生日まで

【電子証明書の有効期限】
発行日から5回目の誕生日まで

有効期限は赤枠を確認してください！

・源泉徴収票
・決算書等
・控除関係書類 等

スマホ申告の
操作マニュアルはこちら！

パスワードを忘失した場合は
お住いの市区町村で再設定が
必要です！！
どちらかのパスワードを
お分かりであればコンビニで
再設定することができます

パスワードの初期化
の詳細はこちら

確定申告書の作成は
こちら！

①署名用電子証明書
暗証番号

②利用者証明用電子
証明書暗証番号

マイナポータル連携のメリット

- ✓ 収入や控除のデータを一括取得し自動で入力
(給与・年金・医療費・ふるさと納税など)
- ✓ 確定申告書の作成時間が短縮・入力誤りなし
- ✓ 医療費の領収書等の管理・保管が不要
- ✓ マイナポータル連携により取得した控除証明書等データ
に係る書面の書類は不要

e-Tax送信！

連携された情報
以外への入力
(医療費控除対象
の交通費等)

税務署

初回のみ！

マイナポータル連携をするためには
まずは**事前設定**が必要です！

実際の画面で説明！
YouTube「国税庁動画チャンネル」
「マイナポータル連携(事前設定)」を確認！

動画へは
こちらから



県税の納税証明書はオンラインで！



手数料：1 税目1 年度につき400円

お支払いはクレジットカード決済、Pay-easy(ペイジー)決済、またはスマートフォン決済です。

請求できる納税証明

- 個人事業税
 - 法人県民税・法人事業税等
 - 自動車税種別割
- 所得年を指定した証明書
事業年度を指定した証明書
登録番号を指定した証明書

請求できる方

納税義務者本人（法人の場合は代表者または社員の方に限ります。）

請求方法

パソコンやスマートフォンからe-kanagawa電子申請を利用します。
画面表示に従い、必要事項等を入力してください。

e-kanagawa電子申請



県税便利帳 納税証明書 検索

電子申請での請求
をクリック

e-kanagawa電子申請
をクリック

問合せ先
神奈川県総務局財政部税務指導課
電話 045-210-1111 内線 2334、2352

(R7.4)

大法人のみならずへ

eLTAXによる電子申告が義務化されます！

■大法人の電子申告義務化の概要

平成30年度税制改正により、一定の法人が提出する法人住民税及び法人事業税の納税申告書（申告書の添付書類を含む。）については、電子情報処理組織を使用する方法（eLTAX）により提供しなければならないこととされました。

■対象となる法人

- 次の内国法人が対象となります。
- ① 事業年度開始の日において資本金の額または出資金の額が1億円を超える法人
 - ② 相互会社、投資法人及び特定目的会社

■対象税目

法人市町村民税、法人都道府県民税
法人事業税、特別法人事業税（国税）

■適用日

令和2年（2020年）4月1日以後に
開始する事業年度から適用

■対象手続

確定申告書、中間申告書及び修正申告書

■対象書類

申告書及び申告書に添付すべきものと
されている書類のすべて

■電子申告せず、書面で申告した場合

電子申告義務化対象となる法人が、法定申告期限までにeLTAXにより電子申告せず、書面により申告した場合、不申告として取り扱われます。

■災害その他の理由により電子申告ができない場合

インターネット回線の故障、災害その他の理由によりeLTAXで電子申告ができない場合は、あらかじめ提出先地方公共団体の長に申請し、承認を受けることで、書面により申告書を提出することができます。（国税において、電子申告が困難と認められ、書面による申告書提出が承認された法人等については、地方公共団体の長の承認は不要。）なお、eLTAX障害時は、総務大臣の告示により、全国統一で書面による申告書の提出や申告期限の延長が認められる場合があります。

電子申告義務化についての詳細は、
eLTAXホームページをご覧ください。

eLTAXホームページは
令和元年9月24日に
リニューアルしました！

<https://www.eltax.lta.go.jp/>



◆本広告は、地方税共同機構が作成した電子申告義務化に関するお知らせを、川崎市が再構成し掲載したものです。

令和3年（2021年）
1月提出分から

給与支払報告書等のeLTAX又は光ディスク等による 提出義務基準が引き下げられました！

概要

令和3年（2021年）1月以後提出する給与支払報告書又は公的年金等支払報告書については、前々年における給与所得又は公的年金等の源泉徴収票の総枚数が100枚以上（改正前：1,000枚以上）であるときは、eLTAX又は光ディスク等による提出が義務付けられました。



例えば、平成31年（2019年）1月に税務署へ提出すべき給与所得の源泉徴収票の枚数が110枚の場合、令和3年（2021年）1月の給与支払報告書は、eLTAX又は光ディスク等により提出する必要があります。

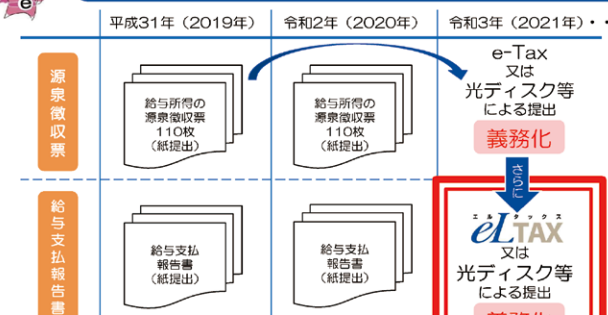

留意事項

○給与所得又は公的年金等の源泉徴収票の光ディスク等の提出については、国税庁ホームページの「申告・申請・届出等、用紙（手続の案内・様式）」から「法定調書の光ディスク等による提出のご案内」をご覧ください。
国税庁ホームページ：http://www.nta.go.jp/index.htm

給与支払報告書・源泉徴収票の 提出はeLTAXで!!!

eLTAXを利用することで、給与支払報告書と給与所得の源泉徴収票を一括して作成し、一元的に送信することができます。



詳しくは、eLTAXホームページをご覧ください。

eLTAXホームページ

<https://www.eltax.lta.go.jp/>

eLTAXの利用時間	8：30～24：00 （土日祝日、年末年始12/29～1/3を除く。） ※毎月最終土曜日及び翌日の日曜日はご利用いただけません。
メールによるお問い合わせ	eLTAXホームページの「お問い合わせフォーム」からお問い合わせください。
電話によるお問い合わせ	受付時間 9：00～17：00 （土日祝日、年末年始12/29～1/3を除く。） 0570-081459（ヘルプデスク） 03-5521-0019（上記の番号でつながらない場合）

◆本広告は、地方共同機構が作成した給与支払報告書の提出義務基準の変更のお知らせを、川崎市が再構成し掲載したものです。

川崎西法人会 活動報告

当会 WEB サイトに日々の活動報告を掲載しています。ぜひご覧ください。
<https://www.kawasakinishihojinkai.or.jp/category/activity-report/>



「川崎西法人会・IT セキュリティセミナー」を開催しました

9月9日、麻生市民館 第1会議室で開催した同セミナーのテーマは、「IT セキュリティの考え方」。講師は、2019年に(株)星熊を創業し、現在麻生区で AI と IT の困りごとを引き受けている小畠大平氏が務め、中小企業の被害例、最低限のセキュリティの手段、パスワード管理などを、実例を取り入れて分かりやすく解説しました。参加者は一般を含めて27人でした。



「第19回 法人会全国女性フォーラム 札幌大会」に参加しました

9月18日、札幌パークホテルにて開催され、当会からは3名が参加。フォーラムの講演会では、大泉洋氏などの所属事務所でもある(株)クリエイティブオフィスキューの代表取締役・伊藤亜由美氏より、芸能プロデュース業務や北海道の食などについて、魅力あるお話を聴くことができました。



神奈川県法人会連合会が主催する地域社会貢献運動に参加しました

10月4日、小田原・御幸の浜海岸で清掃活動が行われ、神奈川県下の単位会・東京国税局・協力保険会社などから165名が参加。当会からは大野事業研修委員長ほか8名が参加しました。また今回は研修講師の(公財)かながわ海岸美化財団より、「海洋プラスチックごみの問題」に関するお話を聴き、この問題について理解を深めることができました。清掃終了後には懇親会が開催され、多くの方々との交流を深めることができました。



「第41回 法人会全国大会(高知大会)」に参加しました

10月16日に開催された同大会に、当会からは鈴木秀幸副会長、鈴木昭弘副会長、事務局から1名の計3名が参加しました。全国から410会、約1,600名が参加し、盛大な大会となりました。



川崎西法人会 会費の改定について

令和7年6月18日開催の通常総会におきまして、令和8年度より当会の会費を引き上げることが承認されましたのでお知らせいたします。昨今の物価高騰、および会員数減少による会費収入の減少により、法人会の運営を安定的に行うために今回の会費改定となりました。会員の皆様におかれましては、何卒事情ご賢察のうえ、ご理解を賜りますようお願い申し上げます。

<改訂後会費>

区分	資本金	月額会費
正会員	500万円未満	900 円
	500万円以上 800万円未満	1,400 円
	800万円以上	2,000 円
	管内に事業所を有する法人、医療法人、学校法人、宗教法人、NPO 法人、公益法人等	900 円
賛助会員		600 円

* 会費改定時期：令和8年4月1日から

日本料理 柏屋

TEL 044-911-3191

川崎西法人会会員様ご優待のお知らせ

PET-CTがんドックのおすすめ

川崎西法人会会員様の提携医療機関としてご利用できます。先進医療とセカンドオピニオンで信頼を寄せられている専門医を数多く擁する総合病院のPET-CTがんドックです。早目のご予約を、お待ち申し上げます。



◆PET検査の特長◆

早期発見・全身検査・悪性度を診断・治療診断・高い安全性

- ・正常細胞と異常細胞(がん細胞等)を区別する手段として、形の変化ではなく「代謝」という全く新しい概念が用いられた画像診断検査です。検査時に陽電子を放出する薬を注射して、体の中で薬が集まる様子を撮影します。
- ・月曜日～土曜日に受診できます。(祝祭日は除く) ※毎週水曜日は女性専用受診日です。PET-CTがんドックは、受付より終了まで約3時間程です。(基本コースのみの場合) ※6時間前より飲食制限あり

～ PET-CTがんドック受診の皆様には、当院レストランにて昼食をご提供しております。(13:30以降の受診者除く) ～



◆こんな方におすすめです◆

PET-CTがん検診の積極的な対象は、中高年者(特に50歳以上)にお勧めします。※但し、遺伝的に高い発癌リスクを有する方は、この限りではありません。“がん”の家族歴、喫煙などの危険因子を有するハイリスクな方に重点的にお勧めします。

◆安心のフォロー体制◆

検診結果に対する診療は、専門医による診療が受けられます。脳検査(オプション)は、当院の専門医が判定を行い、検診後の外来診療もできます。

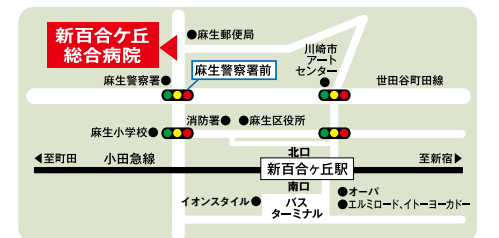

南東北グループ 医療法人社団 三成会

新百合ヶ丘総合病院

〒215-0026 川崎市麻生区古沢都古255

☎0120-700-098

「賀詞交歓のつどい」のご案内

令和8年の「賀詞交歓のつどい」を下記の通り開催いたします

- ◇日時 令和8年1月21日(水) 17:00～19:00(受付16:30)
- ◇会場 ホテルモリノ新百合丘7F
- ◇会費 12,000円 ※会員の方のみ参加可 お問い合わせは事務局まで

event
schedule

行事予定

2026(令和8)年 1月～3月

行 事 名	開 催 日	時 間	会 場
全法連賀詞交歓会	1月21日(水)	11:00 ～ 14:00	帝国ホテル
新春講演会 ☆	1月21日(水)	15:00 ～ 16:30	ホテルモリノ新百合丘
新年賀詞交歓のつどい	1月21日(水)	17:00 ～ 19:00	ホテルモリノ新百合丘
県連賀詞交歓会	1月22日(木)	16:00 ～ 18:00	横浜ベイホテル東急
健康セミナー ☆	2月5日(木)	14:00 ～ 15:30	新百合ヶ丘総合病院
新設法人説明会 ☆	2月12日(木)	14:00 ～ 16:20	新百合21ホール 会議室
決算法人説明会 ☆	2月13日(金)	14:00 ～ 16:20	新百合21ホール 会議室

※「☆」の付いている事業は一般の方も歓迎します
【お申込み】法人会事務局 TEL：044-980-4131 E-mail：info@kawasakinishihojinkai.or.jp

new
member

新入会員紹介

2025(令和7)年 9月～11月

ブロック名	法人名	代表者名	業 種	所在地	電話・URL
多 摩	TOP LIVE BAR	高山 康司	飲食業	川崎市多摩区登戸 3414-10 YSビルD	044-382-1269
	登戸駅からすぐ、カジュアルなBARです				
多 摩	株式会社ハイミライ	坂下 康雄	清掃業	川崎市多摩区生田 6-11-10-201	080-7935-1919
	音楽を通じて地元を盛り上げたく思っております				
麻 生	合同会社オトジ	翁長 亨	通信業、 不動産業	川崎市麻生区高石3-35-4 アークプラザ読売ランド前701	080-1277-5033
	大手通信キャリアの回線を借りて、MVNO事業を展開しています				
麻 生	岡本会計事務所	岡本 卓也	会計、税務、 コンサルティング	川崎市麻生区万福寺 3-1-10-904	090-9267-4460
	記帳代行・税務申告のみならず、公認会計士及び海外での事業経験よりさまざまな役務提供が可能です				
麻 生	一汁五菜	鈴木 孝英	飲食業	川崎市麻生区万福寺1-16-5 ハクホウビル1F	044-955-2055

水銀灯に代わる照明 無電極ランプ

1/3 の消費電力 60,000 時間の長寿命 水俣条約クリア照明

節電照明はニッケン

メール便・ポスティングもお任せください!

たいせつにします
プライバシー
10862225(01)

株式会社ニッケン石橋

多摩区宿河原4-25-36 大成 M1F

www.nikkenmailbin.co.jp TEL.044-328-5314

1484

nikken

無料法律相談

1. 相 談 日

■ 1月8日(木) ■ 2月12日(木) ■ 3月12日(木)

2. 開催時間

14:00～17:00

3. 場 所

川崎商工会議所 多摩麻生支所 多摩区登戸 2102-1 (第2井上ビル2階)

4. 相 談 員

担当弁護士

※ご相談の際は予約が必要になります。TEL.044-932-1100 FAX.044-932-1101

※商工会議所のご協力により、法人会会員が利用できます。

法律

無料融資相談

1. 相 談 日

随時 (事前予約制)

2. 開催時間

9:00～17:00

3. 場 所

川崎商工会議所 多摩麻生支所 多摩区登戸 2102-1 (第2井上ビル2階)

4. 相 談 員

川崎市商工会議所 職員

※ご相談の際は予約が必要になります。TEL.044-932-1100 FAX.044-932-1101

※商工会議所のご協力により、法人会会員が利用できます。

¥

KAWANISHI NEWS

「第43回あさお区民まつり」「第48回多摩区民祭」に出展しました

10月12日に麻生区役所前広場で「第43回あさお区民まつり」が、18日には生田緑地で「第48回多摩区民祭」が開催されました。青年部会では家族連れや子どもたち向けに、毎年大人気の「的当てゲーム」ブースを出展し、今年も長蛇の列ができるほどのにぎわいとなりました。参加した子どもたちにはお菓子のほか、税について学べる絵本型パンフレットやノベルティをプレゼント。「ありがとう」という子どもたちの可愛い声に、和やかな雰囲気の中で一日を過ごしました。









公益社団法人 川崎西法人会 事務局

川崎市麻生区はるひ野1-15-1 リーデンススクエアはるひ野102号

TEL.044-980-4131 E-mail info@kawasakinishihojinkai.or.jp

QRコード

公益社団法人
川崎西法人会

18

19



法人会の経営者大型総合保障制度

広げよう 企業保障の 大きな傘を

法人会の「経営者大型総合保障制度」は
1971年に創設されました。
想いをつないで50年。
これからも会員のみなさまと共に歩み、
企業保障の大きな傘で
会員のみなさまをお守りしてまいります。

DAIDO 大同生命保険株式会社
新横浜支社/
神奈川県横浜市港北区新横浜3-18-3(新横浜KSビル8F)
TEL 045-471-2301

AIG AIG損害保険株式会社
横浜支店/
神奈川県横浜市港北区新横浜2-4-19(富士火災横浜ビル)

消費税の 期限内納付を 忘れずに。

期限内納付のための 納税資金の積立てを お願いします！

納税資金の積立てには、ダイレクト納付
による予納(予納ダイレクト)が便利です。
利用にあたっては、事前にダイレクト納付
利用届出書の提出が必要です。



法人会

消費税には申告・
納付期限^(※1)が
あります。

申告・納付には
e-Taxが
利用できます。

個人事業者の方は振替納税も
利用できます。

確定申告書作成コーナーで手軽に申告書が作成できます。

- 基準期間の課税売上高が1,000万円を超える事業者は、消費税の確定申告が必要です^(※2)。
- 期限を過ぎると延滞税がかかる場合があります。
- 確定申告・納付のほか、直前の課税期間の確定消費税額^(※3)に応じて中間申告・納付が必要となります。
- 免税事業者から新たにインボイス発行事業者になられた方には、税負担や事務負担を軽減できる2割特例があります。

直前の課税期間の 確定消費税額 ^(※3)	申告・納付回数
4,800万円超	年12回(確定申告1回、中間申告11回)
400万円超4,800万円以下	年4回(確定申告1回、中間申告3回)
48万円超400万円以下	年2回(確定申告1回、中間申告1回)
48万円以下	年1回(確定申告1回、中間申告不要) ^(※4)

※1 法人は課税期間終了の日の翌日から2ヵ月以内、個人事業者は翌年の3月31日までに消費税の申告と納付を行う必要があります。

※2 インボイス発行事業者の方は、基準期間の課税売上高にかかわらず、消費税の申告が必要です。また、基準期間の課税売上高が1,000万円以下であっても、特定期間の課税売上高が1,000万円を超える事業者は、消費税の確定申告が必要です。

※3 地方消費税を含まない年税額をいいます。

※4 直前の課税期間の確定消費税額が48万円以下の事業者が、「任意の中間申告書を提出する旨の届出書」を提出した場合には、自主的に中間申告・納付することができます。

国税を一時に納付することが困難な場合には、申請により猶予が認められることがありますので、納税が困難な方は、お早めに所轄の税務署(徴収担当)にご相談ください。



多摩区・麻生区 DATA

2025年11月1日現在

◆ 多摩区

人口 229,168人(前年同月より+1,734人)
世帯数 124,121世帯(前年同月より+2,467世帯)

◆ 麻生区

人口 179,973人(前年同月より-369人)
世帯数 83,557世帯(前年同月より+802世帯)

編集後記



新年あけましておめでとうございます。平素より川崎西法人会の活動にご理解とご協力を賜り、心より御礼申し上げます。昨年9月には、念願でありましたセミナーを広報・IT委員会主催で開催することができ、多くの皆様にご参加いただきました。改めて感謝申し上げます。本年も、皆様の経営や日々の業務に少しでもお役に立てる情報発信に、委員一同いっそう励んでまいります。「こんなテーマを取り上げてほしい」「このような情報が知りたい」といったご要望がございましたら、ぜひお気軽に広報・IT委員会までお寄せください。本年もどうぞよろしくお願い申し上げます。

川崎西法人会 広報・IT委員会
浅井 聖一